PIGUET

AUCTION HOUSE I GENEVA I EST. 1978

51, RUE PRÉVOST-MARTIN | 1205 GENÈVE | SUISSE
+41 22 320 11 77 | INFO@PIGUET.COM | PIGUET.COM

4, PLACE SAINT-FRANÇOIS | 1003 LAUSANNE | SUISSE
+41 21 613 71 11 | LAUSANNE@PIGUET.COM

IMPORTANTE COLLECTION
DE PALÉONTOLOGIE ET MINÉRALOGIE

ENCHÈRES À GENÈVE

8 décembre 2020 | 19h00

286. Bloc de pseudo-stromatolites, Maroc, 108 x 55 cm
Remarque : important bloc de concrétions géologiques. Il s'agit d'agglomérats de sable rouge sculptés par le vent dans le sud du désert marocain. Souvent confondus avec les stromatolites, colonies de bactéries qui furent les premières formes de vie sur terre.
4.000-6.000

287. Petite tranche de météorite lunaire, nord-ouest africain, 2,73 g., long. 4,1 cm
Remarque : météorite NWA6950, découverte en 2011. Cette météorite lunaire s'est écrasée sur la frontière entre le Mali et l'Algérie. Au total, 1.649 g. ont été découverts.

600-800

288. Grande paire de Septaria, Oligocène (25 millions d'années), Belgique, diam. 43 cm
Remarque : les nodules de Septaria se forment autour d'un noyau de matières organiques en décomposition. Lors du processus de fossilisation, cette masse va se déshydrater. Des fentes de retrait vont ainsi s'ouvrir dans le nodule. Ces fentes sont parfois remplies de dolomite, de célestite ou, comme dans ce cas-ci, de calcite. Cette Septaria se distingue par sa qualité esthétique et sa taille. Il s'agit sans aucun doute d'une des meilleures pièces jamais découverte sur ce site.

2.500-3.500

289. Météorite ferreuse Sikhote-Alin en lévitation, Russie, découverte en 1947, h. 7,6 cm
Remarque : présentation originale dans une «cage» en polymère transpaernt où la météorite lévite entre un aimant permanant et un fil de retenue

3.500-4.000

290. Météorite ferreuse Sikhote-Alin «endcut», Russie, 233,7 g., 7,5 x 8,5 cm
Remarque: ce spécimen est la dernière tranche d'un bloc de météorite Sikhote-Alin. Il permet d'observer à la fois l'extérieur et la structure interne de la météorite
800-1.200

291. Météorite lunaire Lahmada 046, Sahara occidental, région de Seguia el-Hamra, 37,3g., 3,7 x 4,9 cm
Remarque : les météorites lunaires sont des roches éjectées de la surface de la lune suite à l'impact d'un corps céleste. Certains de ces éjectas se retrouvent dans la trajectoire terrestre et, attirés par la gravité de notre planète, finissent par s'écraser sur terre. Ces fragments sont extrêmement rares et convoités. Ils sont la seule et unique source de pierres lunaires pour les collections privées
5.000-7.000

292. Plaque de fer rubané "Tiger Eye Iron", Paléoprotérozoïque (1,9 milliards d'années), Australie, h. 29 cm
Remarque : cette plaque a été prélevée dans les couches de fer "Tiger Eye". Une minéralisation particulièrement prisée pour ses qualités esthétiques.
400-600

292. Plaque de fer rubané «Tiger Eye Iron», Paléoprotérozoïque (1,9 milliards d'années), Australie, h. 29 cm Remarque : cette plaque a été prélevée

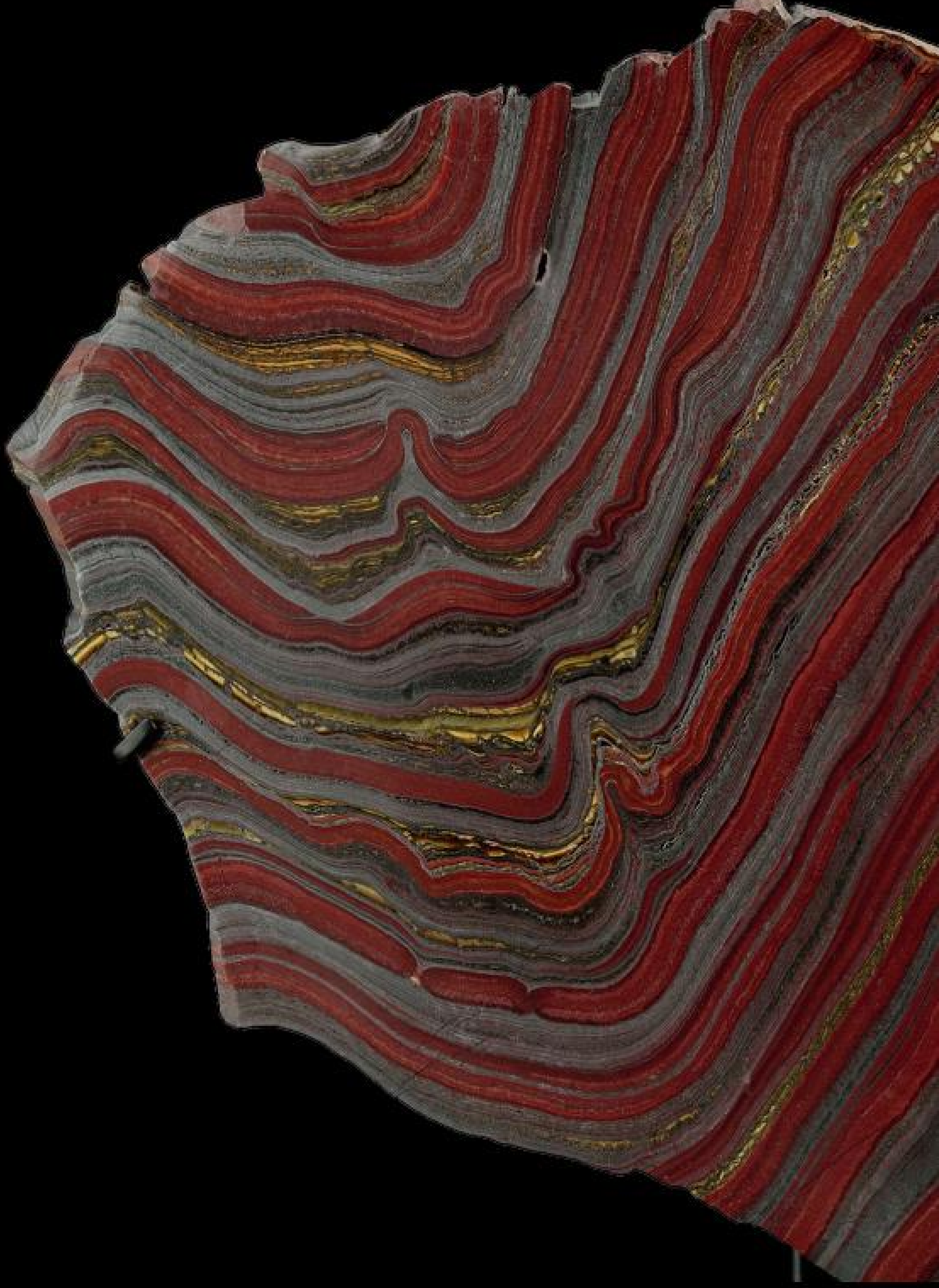

293. Plaque de fer rubané, Paléoprotérozoïque (1,9 milliards d'années), Australie, h. 25 cm
Remarque : ces spécimens proviennent de l'ouest australien. Les géologues estiment que ces gisements se sont formés il y a près de 2 milliards d'années et sont les témoins de l'apparition de l'oxygène sur terre
400-600

294. Sphère de calcite, concrétion géologique, Sahara, h. 21 cm
Remarque : ce beau spécimen a été découvert en 2018 sur les contreforts de l'Atlas marocain. Actuellement, un seul et unique site connu au monde a produit de telles minéralisations

700-900

295. 2 fragments d'ammolite placenticeras, Crétacé (75 millions d'années), Rocheuses canadiennes, h. 13,5 et 11,5 cm

800-1.200

296. Nageoire de mosasaure Platecarpus sp., Crétacé (80 millions d'années), USA (Kansas), long. 85 cm
Remarque : le Platecarpus est un genre éteint de reptiles marins géants qui appartenait à la famille des Mosasaures. Au Crétacé, les mosasaures occupaient le sommet de la chaîne alimentaire sous-marine
5.000-7.000

297. Raie fossile, Heliobatis Radians, Eocène (50 millions d'années), USA (Wyoming), 81 x 53 cm

5.000-6.000

298. Poissons fossiles, Phareodus Encaustus, Diplomystus Dentalus, Cockerellites Liops, et Notogenus Osculus, Eocène (50 millions d'années), USA (Wyoming), 117 x 74,5 cm

5.500-6.500

299. Ammolite Placenticeras Meeki, Crétacé (75 millions d'années), Rocheuses canadiennes, 40 x 36 cm
Remarque : l'ammolite a reçu officiellement le statut de pierre-gemme en 1981, lors de sa première exploitation commerciale. Elle provient exclusivement des Rocheuses canadiennes.
Ce fossile contient de l'aragonite, composant principal du nacre, mais également de la calcite, pyrite, cuivre, fer, notamment. Tous ces éléments lui conférant ses qualités exceptionnelles très prisées en joaillerie.

20.000-30.000

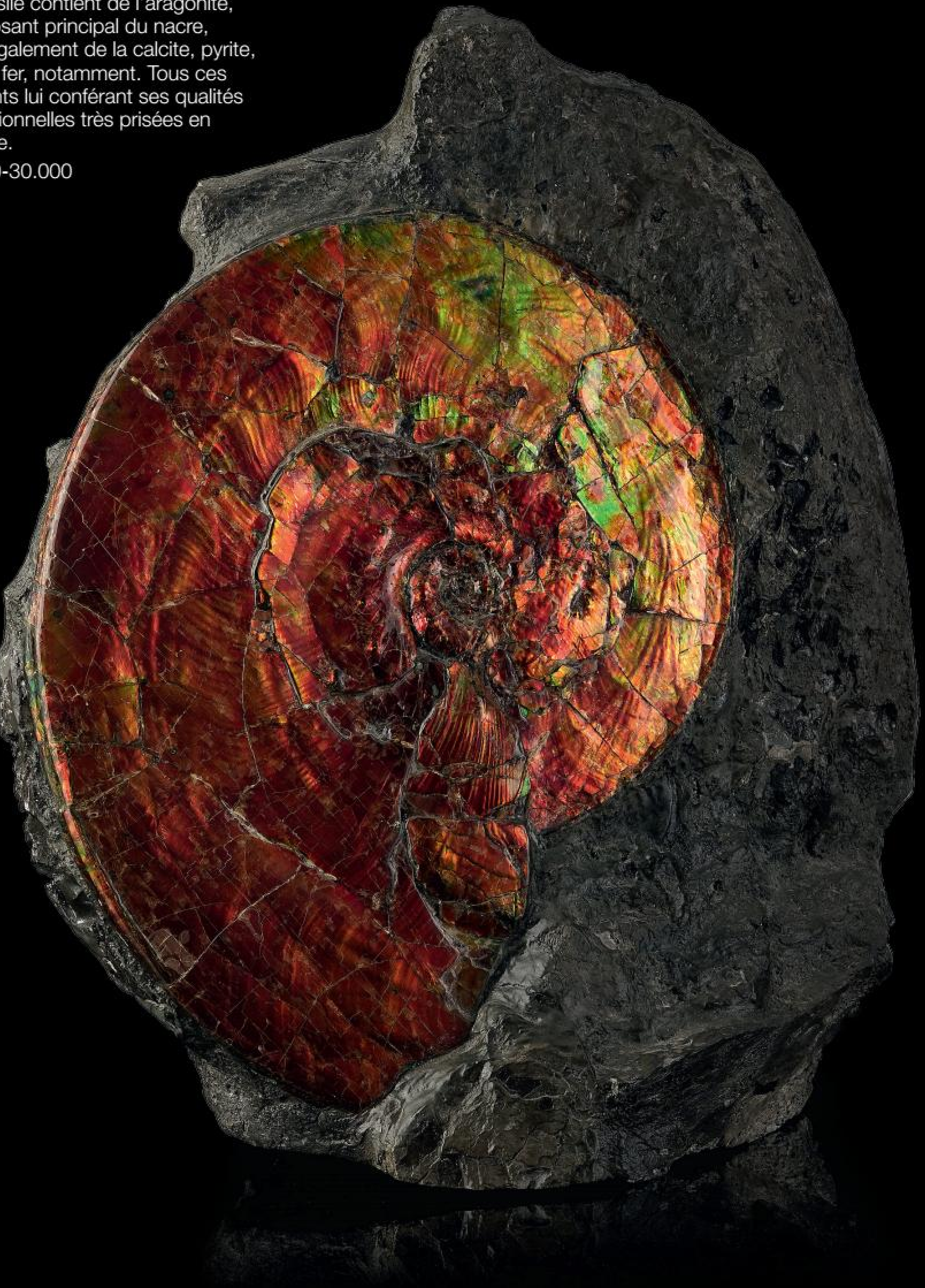

300. Poisson fossile Diplomystus Dentatus, Eocène (50 millions d'années), USA (Wyoming), 69,5 x 35 cm
Remarque : magnifique poisson très finement détaillé, fossilisé en association avec une plante aquatique.
2.000-3.000

301. Maxillaire de mosasaure Prognathodon sp, Crétacé (70 millions d'années), Maroc, long. 57 cm
Remarque : le Prognathodon est un genre éteint de reptiles marins appartenant à la famille des mosasaures. Les plus grands spécimens dépassaient les 14 mètres et possédaient un crâne de 1 mètre 40
2.500-3.500

302

302. Scorpion de mer ou eurypterus remipes, Silurien (420 millions d'années), USA (New-York), long. animal 14 cm
Remarque : certains de ces scorpions pouvaient attendre 2 mètres de long. Ils occupaient le sommet de la chaîne alimentaire dans les mers du Silurien. Ce spécimen est incroyablement détaillé : yeux, jambes (swimming legs et walking legs) et palmes sont parfaitement préservés. La carrière d'où il provient est aujourd'hui fermée

1.500-2.000

303. Poisson fossile priscacara, Eocène (50 millions d'années), USA (Wyoming), 25 x 20 cm

300-500

304. Ammonite
fossilisée sphenodiscus lenticularis,
Crétacé (80 millions d'années), USA
(Dakota),
h. 6 cm
Remarques : rareté de la Fox Hill
Formation. La sphenodiscus se
distingue par la finesse de ses
lignes de suture
500-700

305. Dent de requin Carcharocles megalodon fossilisée, Éocène (20 millions d›années), USA (Géorgie), h. 8,5 cm
Remarques : le mégalodon est sans doute l'un des plus féroces prédateurs ayant vécu dans nos océans. Ce requin géant, ancêtre de grand blanc, pouvait atteindre une longueur de 20 mètres

400-600

306. Dent de requin Carcharocles megalodon fossilisée, Éocène (20 millions d'années), USA (Géorgie), h. 13,5 cm
Remarques : le mégalodon est sans doute l'un des plus féroces prédateurs ayant vécu dans nos océans. Ce requin géant, ancêtre de grand blanc, pouvait atteindre une longueur de 20 mètres

1.200-1.800

307. Ammonite nacrée, jeletzkytes nebrascenses, Crétacé (80 millions d'années), USA (Dakota), h. 10,5 cm
Remarques : rareté de la Fox Hill Formation. Cette jeletzkytes se distingue par ses différentes couleurs nacrées
700-900

308. Dent de requin Carcharocles megalodon fossilisée, Éocène (20 millions d›années), USA (Géorgie), h. 9,8 cm
Remarques : le mégalodon est sans doute l'un des plus féroces prédateurs ayant vécu dans nos océans. Ce requin géant, ancêtre de grand blanc, pouvait atteindre une longueur de 20 mètres
600-800

309. Face et contre-face de feuille fossile, Populus Wilmattae (peuplier), Eocène (50 millions d'années), USA (Wyoming, Green River), h. feuille 16 cm

1.000-1.500

310. Grande feuille fossile Platanus Wyomingensis, Eocène (50 millions d'années), USA (Wyoming), h. 47 x 35 cm

1.200-1.800

311. Poisson fossile du Monte Bolca, Mene Rhombea, Eocène (50 millions d'années), Italie,
27 x 27 cm
Remarque : le Monte Bolca, appelé la «pesciara», est une site fossilifère historique situé au nord de Vérone. C'est l'un des premiers sites exploités en Europe. Les premiers documents mentionnant le Monte Bolca remontent à 1555. Napoléon, lors des campagnes d'Italie, en confisqua de nombreuses pièces. Ces fossiles disposent d'une renommée mondiale.

5.000-7.000

312. Tranche de bois fossile «Croix-Rouge», Trias (225 millions d'années), USA (Arizona), 53 x 51 cm

3.000-5.000

313. Tranche de bois fossile, Trias (225 millions d'années), USA (Arizona), 51,5 x 44 cm

2.000-3.000

314. Empreinte de dinosaure Allosaurus Fragilis, Jurassique (150 millions d'années), USA (Morrison Formation, Nouveau Mexique), h. sans socle 45 cm

2.500-3.500

315. Dent de dinosaure Tyrannosaurus Rex, Crétacé (70 millions d'années), USA (Montana), h. 6 cm
Remarques : le «lézard tyran», connu sous le nom de T-REX et pouvant mesurer jusqu'à plus de 13 mètres et peser plus de 8 tonnes. Sans aucun doute le dinosaure le plus connu et le plus recherché des collectionneurs. Ces fossiles sont des objets rares
2.200-2.800

316. Vertèbre de dinosaure Hadrosaurus sp., Crétacé (70 millions d'années), USA (Garfiled County, Montana, Hell creek formation), long. 39 cm

700-900

317. Mandibule de mammouth juvénile, Mammuthus Primigenius, Pléistocène (120.000 années), Mer du nord, Pays-Bas, long. 38 cm
Remarque : très rare mandibule d'un jeune mammouth pêchée en Mer du nord.

3.500-4.500

316

318. Libellule fossile, Jurassique (150 millions d'années), Allemagne (Solnhofen),
envergure insecte : 17,5 cm
Remarque : très rare découverte. En principe, les corps «mous» se préserve très mal.

5.000-7.000

319. Dent de mammouth mammuthus primigenius, Pléistocène supérieur (120.000 années), Mer du Nord, Pays-Bas, h. 30,5 cm
Remarque : cette pièce fut «pêchée» en mer au large des Pays-Bas. Durant l'époque glaciaire, la Mer du Nord était une vaste plaine peuplée de mammifères géants tels les mammouths, tigres à dents de sabre, rhinocéros laineux, bisons, loups, etc.

1.500-2.000

320. Trilobite Isotelus Maximus, Silurien (430 millions d'années), USA (Mount Orab, Ohio), h. animal 8 cm

700-900

321. Bloc de trilobites, Ordovicien (450 millions d'années), Maroc, h. 16,5 cm

2.000-2.500

322. Fémur de dinosaure
Camarasaurus Grandis, Jurassique
(150 millions d'années), h. de l'os
102 cm

6.000-8.000

323. Très rare squelette de «tigre à dents de sabre», Hoplophoneus primaveus, complet à plus de 90%, Eocène (37 millions d'années), USA (White River Formation, Dakota du sud), long. 120 cm
Remarque : Hoplophoneus vivait en Amérique du nord, il y a environ 37 millions d'années. On estime que les plus grands spécimens pouvaient mesurer jusqu'à 1m30 pour 160 kg. Son corps robuste en faisait probablement un chasseur actif et habile. Ses proies étaient entre autres constituées de chevaux primitifs et de petits rhinocéros.

60.000-80.000

PIGUET
HÔTEL DES VENTES I GENÈVE I 1978

ORDRE D'ACHAT

HDV Hôtel des Ventes SA
Rue Prévost-Martin 51
1205 Genève – Suisse
Tél.: +41 22 320 11 77
Fax: +41 22 320 14 74
info@piguet.com
www.piguet.com

Tout ordre doit être reçu au plus tard 24 heures avant le début de la vente.
Pour la vente online, les offres doivent nous parvenir 24h avant la fin de la vente concernée.

Lot N°	Description du lot	Montant maximum en CHF (hors commission et TVA)

La participation à la vente implique l'acceptation inconditionnelle des conditions de vente de *HDV Hôtel des Ventes* SA imprimées dans le catalogue et disponibles sur internet. Le payement est dû **immédiatement** après la vente. Aucune réclamation ne sera admise sur l'authenticité ou l'état des lots.
Plus de détails sur *http://www.piguet.com/fr/conditions-ventes*

Prénom:		Nom:
Adresse:		
Code postal:	Ville:	Pays:
Téléphone Privé/Professionnel:		Mobile:
e-mail:		Fax:
Veuillez m'envoyer les factures par e-mail jusqu'à nouvel ordre (merci de cocher cette case) ○		

J'ai lu et compris les conditions de vente et les accepte intégralement.

Bernard Piguet, commissaire-priseur
Me André Tronchet, huissier judiciaire
For juridique: Genève
TVA N° CHE-112.797.222

Lieu, date: ______________________ **Signature:** ______________________

INFORMATIONS | CONTACT
PHOTOGRAPHIES COMPLÉMENTAIRES

Fabrice Van Rutten
fvanrutten@piguet.com

+41 22 320 11 77

PIGUET.COM